

# DAILY RESEARCH



Presented by  
**Technical Analyst**

---

**25 November 2024**

**Statistics 22 Oktober 2024**

IHSG	7195.57	+54.65	+0.77%
DJIA	44297	+426.2	+0.97%
Nasdaq	19004	+31.2	+0.16%
S&P 500	5969	+20.6	+0.35%
<b>FTSE 100</b>	<b>8262</b>	<b>+112.8</b>	<b>+1.38%</b>
DAX	19323	+176.4	+0.92%
CAC 40	7255	+41.7	+0.58%
<b>Nikkei</b>	<b>38284</b>	<b>+257.7</b>	<b>+0.68%</b>
HSI	19230	-371.1	-1.89%
Shanghai	3267	-103.2	-3.06%
<b>Gold</b>	<b>2737.20</b>	<b>+37.90</b>	<b>+1.40%</b>
Nickel	15856.00	+149.00	+0.95%
Copper	413.30	-3.10	-0.74%
WTI Oil	71.24	+1.14	+1.63%
Coal Nov	141.25	-0.25	-0.18%
Coal Des	142.75	-0.75	-0.52%

**CORPORATE ACTIONS**

**DIVIDEN TUNAI:**

Stock	Cum Date	Price
-------	----------	-------

**RIGHT ISSUE:**

Stock	Cum Date	Ratio (New:Old)	Price
-------	----------	-----------------	-------

**STOCK SPLIT:**

Stock	Trade Date	Ratio (Old:New)
-------	------------	-----------------

**ECONOMICS CALENDAR**

**Selasa 26 November 2024**

2-Year Note Auction, USD Building Permits, S&P/CH Composite, USD CB Consumer Confidence, USD New Home Sales.

**Rabu 27 November 2024**

5-Year Note Auction, FOMC Meeting Minutes, API Weekly Crude Oil Stock, USD GDP, Surable Goods Orders, Initial Jobless Claims, Core PCI, Chicago PMI, Core PCI Price Index, Crude Oil Inventories.

**Kamis 28 November 2024**

Atlanta Fed GDPNow, 8-Year Note Auction, U.S. Baler Hughes Oil Rig Count, FOMC Meeting Minutes.

**Jumat 29 November 2024**

Tokyo Core CPI, EUR CPI, USD Chicago PMI.

**Profindo Research 25 November 2024**

Bursa Saham Amerika bergerak menguat pada Jumat (22/11).  
**DJIA +0.97%, Nasdaq +0.16%, S&P500 +0.35**

Bursa Saham Eropa bergerak menguat pada Jumat (22/11).  
**FTSE 100 +1.38%, Dax +0.92%, CAC40 +0.58%**

Bursa Saham Asia-Pasifik bergerak bervariasi pada Jumat (22/11).  
**Nikkei +0.68%, HSI -1.89%, Shanghai -3.06%**

Harga emas menguat ke level \$3737.20 pada Jumat (22/11), Harga minyak WTI menguat di level \$71.24 pada Jumat (22/11).  
**Gold +1.40%, WTI Oil +1.63%**

**Indeks Harga Saham Gabungan**

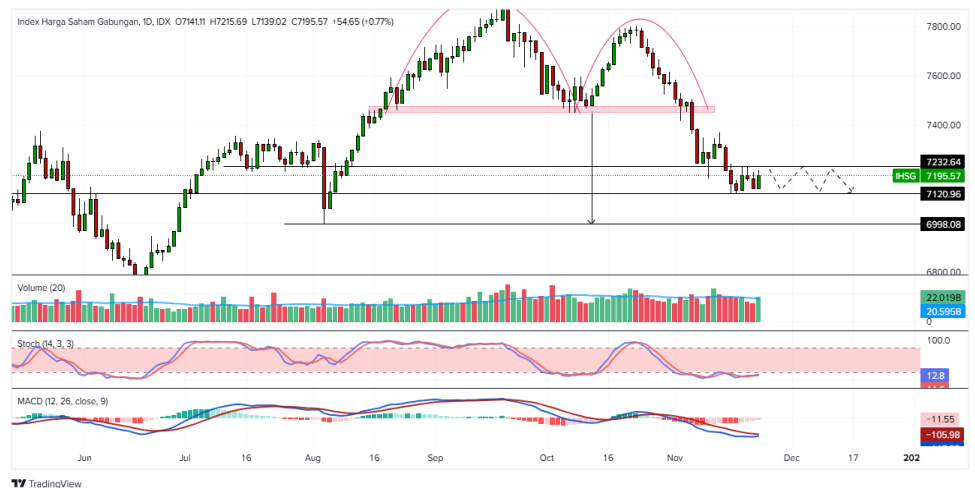

Pada perdagangan Jumat 22 November 2024, IHSG ditutup pada level 7161.25 menguat +0.77%.

Dalam sepekan IHSG menguat sebesar 0.48%. Bank Indonesia (BI) mengumumkan kinerja NPI pada triwulan III 2024 yang membaik sehingga mampu mendukung ketahanan eksternal. NPI pada kuartal III 2024 mencatat surplus sebesar US\$ 5,9 miliar, dari sebelumnya defisit sebesar US\$ 0,6 miliar pada triwulan II 2024. BI juga melaporkan penurunan defisit neraca transaksi berjalan. Pada kuartal III-2024, neraca transaksi berjalan mencatat defisit sebesar US\$ 2,2 miliar (0,6% dari PDB), lebih rendah dibandingkan dengan defisit sebesar US\$ 3,2 miliar (0,9% dari PDB) pada kuartal II-2024. Sementara itu dari AS, jelang akhir pekan, data aktivitas manufaktur yang tergambarkan pada Purchasing Manager's Index (PMI) periode November 2024 akan dirilis. Sebelumnya, PMI Manufaktur Flash AS Global S&P direvisi lebih tinggi menjadi 48,5 pada Oktober 2024 dari awal 47,8 dan setelah level terendah 15 bulan di 47,3 pada September.

Transaksi IHSG sebesar 10.065 T serta asing mencatatkan net sell sebesar 353.64 M di All Market. Secara sektoral, hampir seluruh sektor mengalami penguatan yang dipimpin oleh sektor teknologi.

Pada perdagangan Senin 25 November IHSG diprediksi menguat yang bergerak pada rentang 7140 – 7232. Saham – saham yang dapat diperhatikan seperti **ARTO, AUTO, JPFA**.

**Profindo Technical Analysis 25 November 2024**

**PT Bank Jago Tbk  
 (ARTO)**

**BUY ON BREAKOUT (2750)**  
**Target Price 2860 – 2960 - 3080**  
**Stoploss < 2640**

Pada perdagangan 22 November, ARTO ditutup pada level 2730 menguat +2.63%.

Secara teknikal, ARTO akan menguji resisten pada level 2750, potensi membentuk rounding bottom pattern jika mampu menembus level tersebut, indikators tochastic bullish dan MACD golden cross dengan volume tinggi.



**PT Astra Otoparts Tbk  
 (AUTO)**

**BUY ON WEAKNESS (2280 - 2330)**  
**Target Price 2400 - 2480**  
**Stoploss < 2240**

Pada perdagangan 22 November, AUTO ditutup pada level 2330 menguat +3.10%.

Secara Teknikal, AUTO membentuk ditutup menguata membentuk candle bullish belt hold sengan volume memingkat, indikator stochastic berada di area oversold potensi golden cross.



**PT Japfa Comfeed indonesia Tbk (JPFA)**

**BUY ON WEAKNESS (1730 - 1760)**  
**Target Price 1800 – 1930 - 1875**  
**Stoploss < 1680**

Pada perdagangan 22 November, JPFA ditutup pada level 1760 menguat +3.53%.

Secara teknikal, JPFA breakout pola falling wedge dengan volume meningkat, indikator stochastic golden cross dan MACD bullish.



### Profindo Research Team:

**Setya Pambudi**

(Research Analyst)

setya.pambudi@profindo.com

Ext 181

**Sera Yuniar**

(Technical Analyst)

sera.yuniar@profindo.com

Ext 111

### Profindo Equity Sales Team

**Yuda Sukama**

(Head of OLT and Marketing)

yuda.sukama@profindo.com

Ext 170

**Nabila Ariani**

(Equity Sales)

nabila.ariani@profindo.com

Ext 136 / 126

### KANTOR PUSAT

Permata Kuningan Building, 19F  
Jl. Kuningan Mulia, Kav. 9C, Guntur Setiabudi  
South Jakarta 12980

Phone : +62 21 5093 1888  
Fax : +62 21 5093 1889  
WA (Helpdesk) : +62 811 8747 088  
WA (Research) : +62 811 1098 378  
IG : @profindosekuritas  
FB : ProklikProfindo  
TikTok : @profindosekuritas

### KANTOR PERWAKILAN

#### SERANG

IDX Indonesia Stock Exchange  
Jl. Veteran No 39-40  
Cimuncang, Kota Serang  
Banten 42117

#### DISCLAIMER

This research report is prepared by PT PROFINDO SEKURITAS INDONESIA for information purposes only and is not to be used or considered as an offer or the solicitation of an offer to sell or to buy or subscribe for securities or other financial instruments. The report has been prepared without regard to individual financial circumstance, need or objective of person to receive it. The securities discussed in this report may not be suitable for all investors. The appropriateness of any particular investment or strategy whether opined on or referred to in this report or otherwise will depend on an investor's individual circumstance and objective and should be independently evaluated and confirmed by such investor, and, if appropriate, with his professional advisers independently before adoption or implementation (either as is or varied).

### DISCLAIMER ON